RES018 Regio Noord−Holland Noord
Gevoeligheidskaart vogeltrek en windturbines

regionale legenda

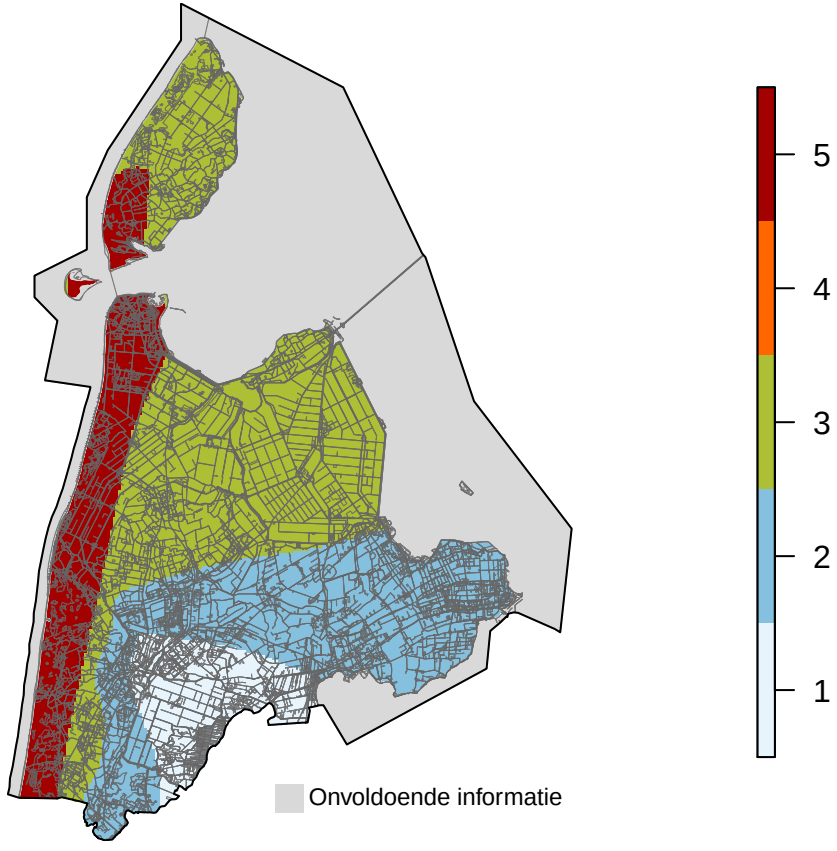

landelijke legenda

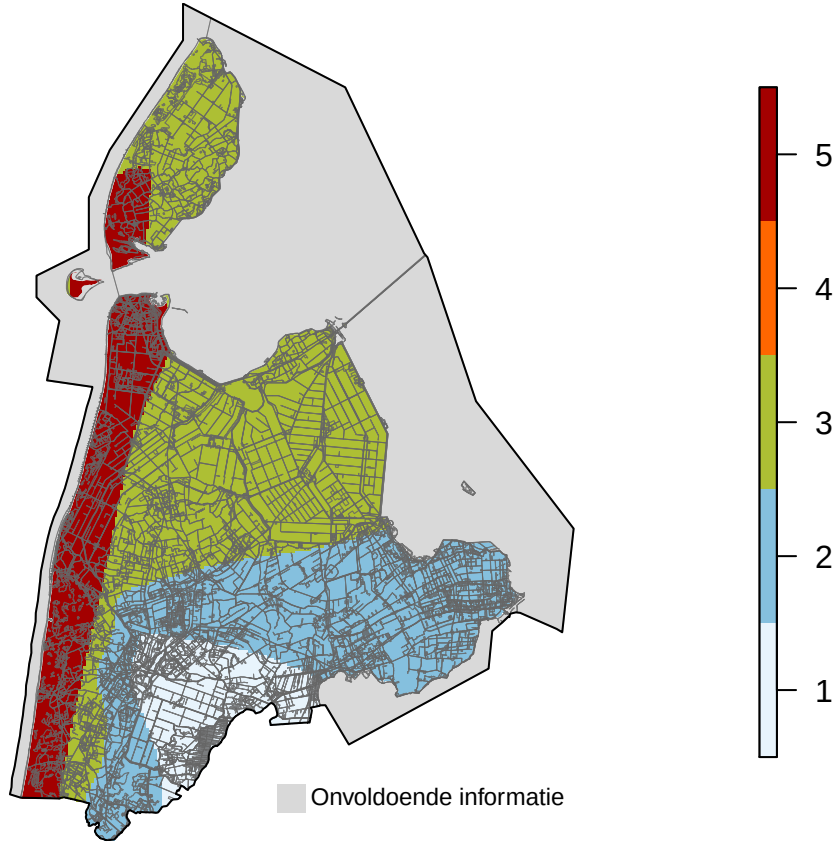

Sovon

Ministerie van Landbouw, Natuur en Voedselkwaliteit

Het kaartbeeld geeft in kleuren het relatieve verschil weer tussen gebieden van de kans dat windturbines een negatief effect zullen hebben op overtrekkende vogels. In roodtinten de gebieden met de hoogste kans, in lichtblauw de gebieden met de laagste kans.
Grijze belijning: topografie. Voor nadere uitleg van de interpretatie en de beperkingen van deze kaartbeelden zie Sovon−rapport 2021/09.
Versie 2021. Copyright Sovon Vogelonderzoek Nederland en Ministerie van LNV.